

MONTHLY MEMBERSHIP PROGRESS REPORT

장소 REPUBLIC OF KOREA

District 354 A

Results as of: 6/30/2022

클럽			
결과- 2021-2022			
사분기	신생클럽 목표	신생클럽	해산된 클럽
7월/8월/9월	3	1	8
10월/11월/12월	3	3	0
1월/2월/3월	3	7	0
4월/5월/6월	3	1	0

회원 1인당			
결과- 2021-2022			
사분기	회원 순증가 목표	실제 회원증강	실제 퇴회 회원 수(전출입 포함)
7월/8월/9월	100	90	197
10월/11월/12월	100	133	179
1월/2월/3월	100	281	22
4월/5월/6월	100	67	171

목표 및 누적 신생클럽 수

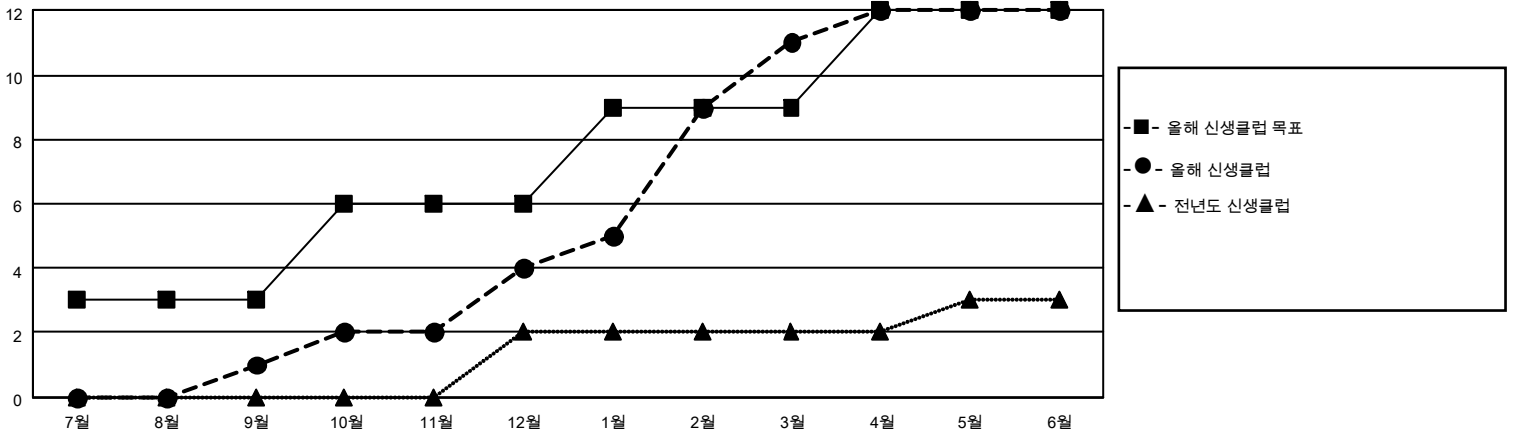

목표 및 누적 회원수

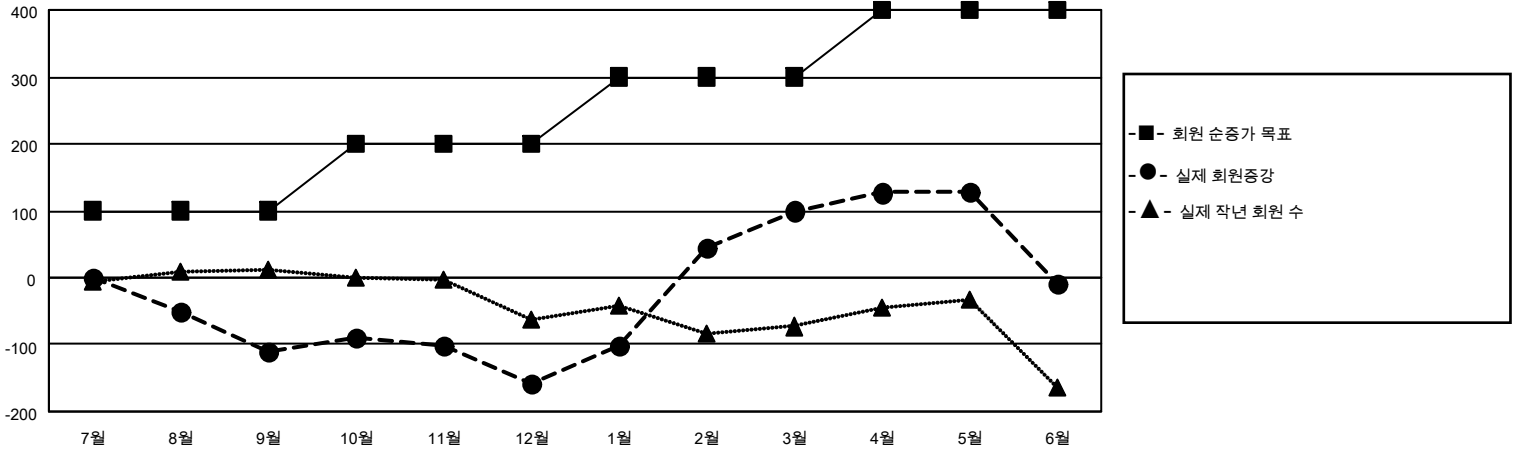

해산된 클럽: 8	1명 이상의 신입회원을 등록한 60 CLUBS OF 100	<table style="width: 100%; border-collapse: collapse;"> <thead> <tr> <th colspan="2" style="text-align: center;">성별 분포</th> </tr> </thead> <tbody> <tr> <td style="padding: 2px;">남성</td> <td style="text-align: right; padding: 2px;">1,490 (65.47%)</td> </tr> <tr> <td style="padding: 2px;">여성</td> <td style="text-align: right; padding: 2px;">786 (34.53%)</td> </tr> <tr> <td style="padding: 2px;">NON BINARY</td> <td style="text-align: right; padding: 2px;">0 (0.00%)</td> </tr> <tr> <td style="padding: 2px;">PREFER NOT TO ANSWER</td> <td style="text-align: right; padding: 2px;">0 (0.00%)</td> </tr> </tbody> </table>	성별 분포		남성	1,490 (65.47%)	여성	786 (34.53%)	NON BINARY	0 (0.00%)	PREFER NOT TO ANSWER	0 (0.00%)				
성별 분포																
남성	1,490 (65.47%)															
여성	786 (34.53%)															
NON BINARY	0 (0.00%)															
PREFER NOT TO ANSWER	0 (0.00%)															
<table style="width: 100%; border-collapse: collapse;"> <thead> <tr> <th colspan="2" style="text-align: left;">퇴회회원</th> </tr> </thead> <tbody> <tr> <td style="padding: 2px;">작고</td> <td style="text-align: right; padding: 2px;">10</td> </tr> <tr> <td style="padding: 2px;">클럽해산</td> <td style="text-align: right; padding: 2px;">122</td> </tr> <tr> <td style="padding: 2px;">기타</td> <td style="text-align: right; padding: 2px;">437</td> </tr> <tr> <td style="padding: 2px;">합계</td> <td style="text-align: right; padding: 2px;">569</td> </tr> </tbody> </table>	퇴회회원		작고	10	클럽해산	122	기타	437	합계	569	누적 회원 데이터를 확인하시려면 여기에 클릭하십시오.	<table style="width: 100%; border-collapse: collapse;"> <tbody> <tr> <td style="padding: 2px;">가족 단위 회원 총수</td> <td style="text-align: right; padding: 2px;">165</td> </tr> <tr> <td style="padding: 2px;">회비 절반을 지불하는 가족회원</td> <td style="text-align: right; padding: 2px;">92</td> </tr> </tbody> </table>	가족 단위 회원 총수	165	회비 절반을 지불하는 가족회원	92
퇴회회원																
작고	10															
클럽해산	122															
기타	437															
합계	569															
가족 단위 회원 총수	165															
회비 절반을 지불하는 가족회원	92															